



STATO DI ATTUAZIONE
- ASSE 4 LEADER -
AL 31.12.2012

MORI (TN) 10 GIUGNO 2013





GAL Val di Sole

PROGETTO LEADER

Il GAL VAL DI SOLE si è costituito in forma giuridica di “Associazione senza scopo di lucro” il **21 febbraio 2009** attraverso la sottoscrizione di alcuni soggetti pubblici e privati :

9 SOGGETTI COSTITUENTI

DIRETTIVO ALLARGATO: **15 RAPPRESENTANTI** di cui 7 pubblici e 8 privati



Associazione Artigiani
e Piccole Imprese
della Provincia di Trento

**CONSORZIO
FRUTTICOLTORI
S. APOLLONIA**

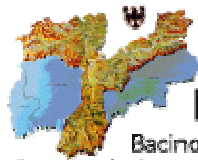

BIM dell'Adige
Bacino Imbrifero Montano
Consorzio dei Comuni della Provincia di Trento



**Cassa Rurale
Rabbi e Caldes**
Banca di Credito Cooperativo



**Cassa Rurale
Alta Val di Sole e Pejo**
Banca di Credito Cooperativo

Caseificio
Presanella
Sociale



Comunità della
VALLE DI SOLE

FEDERAZIONE
CONSORZI
COOPERATIVI

ASSOCIAZIONI
DI
VOLONTARIATO

ENTI PARCO

ASUC



VAL DI SOLE

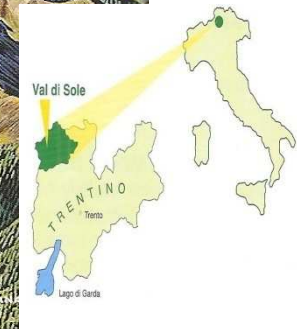



STATO DI ATTUAZIONE al 31.12.2012

PRINCIPALI OBIETTIVI DELL'AZIONE LEADER

- ATTIVARE INVESTIMENTI STRUTTURALI A FAVORE DELLO SVILUPPO LOCALE
- CREAZIONE DI OPPORTUNITA' OCCUPAZIONALI E DI REDDITO PER IL TERRITORIO
- DIVERSIFICAZIONE DELL'OFFERTA , TRASFERIBILITA' DELL'AZIONE
-E INNOVAZIONE

RISCHIO

**BUDGET FINANZIARIO SOVRADIMENSIONATO
RISPETTO ALLA REALE CAPACITA'
PROGETTUALE DEL TERRITORIO**



Stato di attuazione al 31.12.2012

....**QUALCHE NUMERO**

AZIONE	DOMANDE PRESENTATE	DOMANDE COFINANZIATE 2010 - 2012
111 formazione professionale	11	10
121 ammodernamento aziende agricole	18	12
311 diversificazione aziende agricole	28	18
312 sostegno alla creazione e sv. microimprese	25	16
313 incentivazione delle attività turistiche	115	63
323 tutela e riqualificazione del patrimonio rurale	64	26
331 formazione operatori	48	29
TOTALE	309	176



Stato di attuazione al 31.12.2012

....QUALCHE NUMERO

INTERVENTI AMMESSI A FINANZIAMENTO: n. 176

- **A SALDO: n. 42** (tra 1° e 2° BANDO)
- **IN FASE DI ULTIMAZIONE: n. 60** (2 ° BANDO 2012)
- **IN FASE DI AVVIO: n. 74** (3° BANDO 2012)



STATO DI ATTUAZIONE al 31.12.2012

....QUALCHE NUMERO

IMPEGNI TOTALI

-IMPORTO GIA' IMPEGNATO(3 Bandi): € 13.312.337,48
(78%) disponibilità totale del **PSL** di **€ 17.142.857,14**

- IMPORTO DA IMPEGNARE: € 3.830.519,66 (4° Bando)



STATO DI ATTUAZIONE al 31.12.2012

....QUALCHE NUMERO

RENDICONTAZIONE

- IMPORTO RENDICONTATO al 31.12.2012: **€ 4.731.452,96**
(61%) su € 7.754.703,53 (1° e 2° Bando)
- IMPORTO RENDICONTATO AL 07.06.13: **€ 5.800.000,00** c.a.
(74%)
- RENDICONTAZIONE PREVISTA AL 31.12.2013: **€ 8.500.000,00**



STATO DI ATTUAZIONE al 31.12.2012

PRINCIPALI AMBITI TEMATICI DEL PSL

- Micro - filiere agricole e agro-alimentari radicate nel territorio
- Turismo sostenibile
- Cura e tutela del paesaggio e dell'uso del suolo
- Beni culturali e patrimonio artistico legato al territorio
- Formazione ed informazione degli operatori



STATO DI ATTUAZIONE al 31.12.2012

GLI INTERVENTI ATTIVATI

QUALCHE ESEMPIO



MICRO - FILIERE AGRICOLE AZIENDALI

- piante officinali, mele, piccoli frutti e aceto balsamico, miele, latte, carne,.....







TURISMO SOSTENIBILE IDENTITA' DEL TERRITORIO

- QUALIFICARE ED INNOVARE L'OFFERTA
RICETTIVA RURALE
(AGRITUR e FATTORIE DIDATTICHE, B&B, MALGHE,
BAITE) e MESSA IN RETE





OSPITALITA' RURALE

MALGHE





TURISMO SOSTENIBILE IDENTITA' DEL TERRITORIO

Riquilificare le infrastrutture per l'attività sportiva OUTDOOR (percorsi pedonali e per il MTB, attività fluviali, palestre arrampicata) in fase di progettazione definitiva



RIQUALIFICAZIONE DEL SISTEMA DI PERCORSI PEDONALI E DI MTB

- PROGETTAZIONE PARTECIPATA DEL TERRITORIO PER L'INDIVIDUAZIONE DEI PRINCIPALI **“PUNTI DI INTERESSE”**
 - DEFINIZIONE DEI TRACCIATI DI COLLEGAMENTO
 - RACCOLTA DOCUMENTALE
- PROGETTAZIONE DI UNA NUOVA CARTOGRAFIA A VARIA SCALA (PRESENTAZIONE DELL'OFFERTA COMPLESSIVA DEL TERRITORIO E DEI SINGOLI CENTRI ABITATI)
 - **“L'ANTICA VIA DELLE MALGHE IN VAL DI RABBI”**
(IN FASE DI REALIZZAZIONE)

-“IL PARCO FLUVIALE DEL FIUME NOCE” (IN FASE DI PROGETTAZIONE)



Sistemazione di n. 14 punti di imbarco/sbarco per le attività fluviali



Parco fluviale del Noce

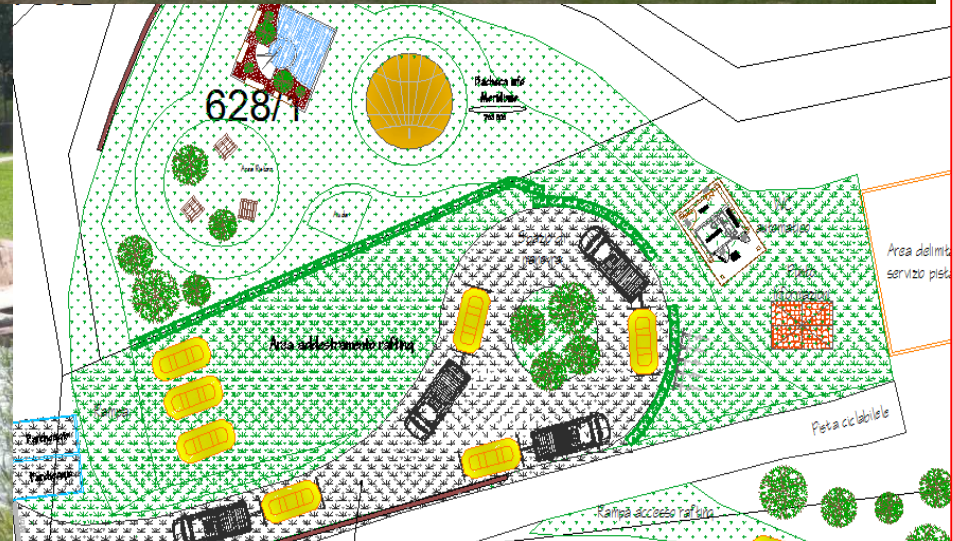



Sistemazione e messa in sicurezza di tutta la rete di **PALESTRE PER ARRAMPICATA**

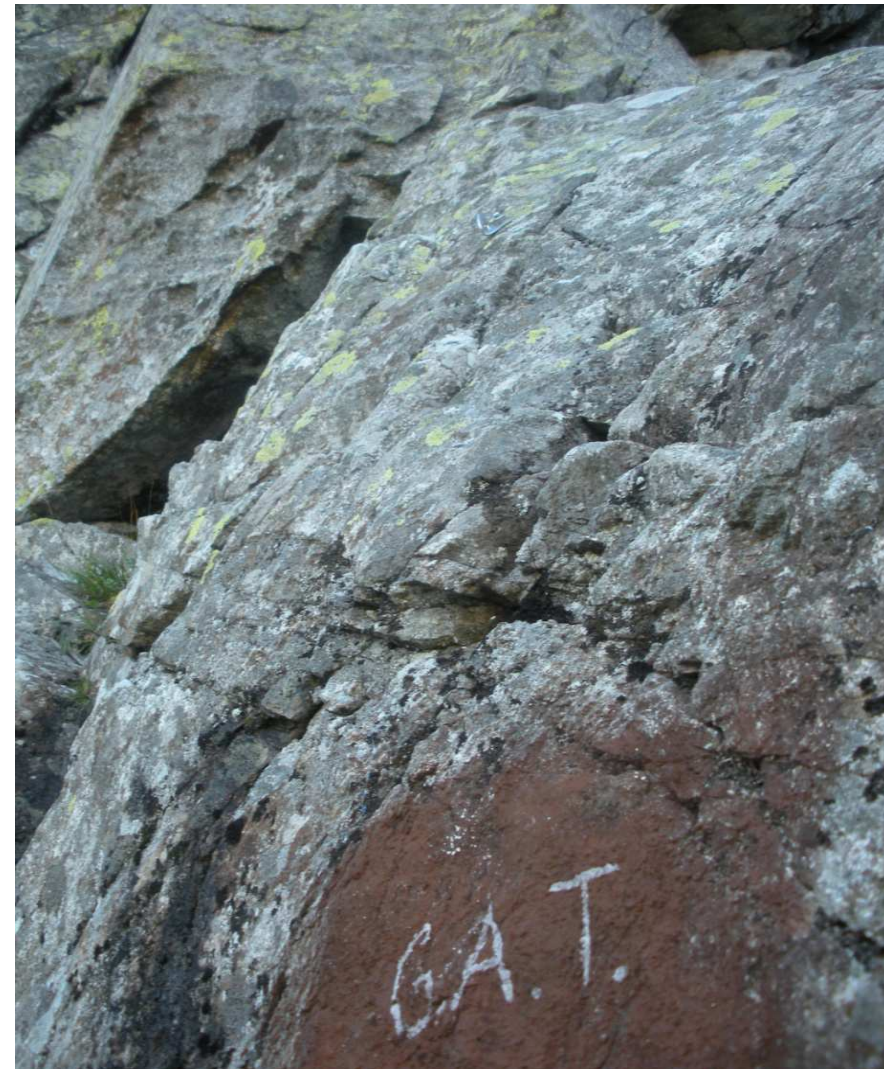



TURISMO SOSTENIBILE E IDENTITA' DEL TERRITORIO

Definizione di un immagine coordinata ed unitaria per tutti i supporti informativi turistici del territorio (segnaletica tematica e direzionale, Infopoint, cartografia) in fase di progettazione definitiva





Prototipi di Tabellazione e INFOPOINT (in fase di progettazione)





BENI CULTURALI E PATRIMONIO ARTISTICO

**PERCORSO ETNOGRAFICO
DELLA VAL MELEDRIO**



MUSEO "G. BRESADOLA"





BENI CULTURALI E PATRIMONIO ARTISTICO

CASEIFICO SOCIALE "PRESANELLA"

**PERCORSO
STORICO
DIDATTICO**
oggi come ieri

per conoscere
la nostra **storia**, i nostri **prodotti**
ed osservare dal vivo
le varie **fasi di lavorazione**





ALTRI INTERVENTI

Percorso delle Meridiane di Monclassico

Museo del Miele di Croviana

Laboratorio di tessitura lana

Segheria Veneziana di Ortisè

Percorso etnografico V. Meledrio

Punto informativo del Parco fluviale del Noce

Recupero Sito minerario della Val di Peio

Valorizzazione percorsi collegamento Grande Guerra



**INTERVENTI DI
RECUPERO AMBIENTALE**

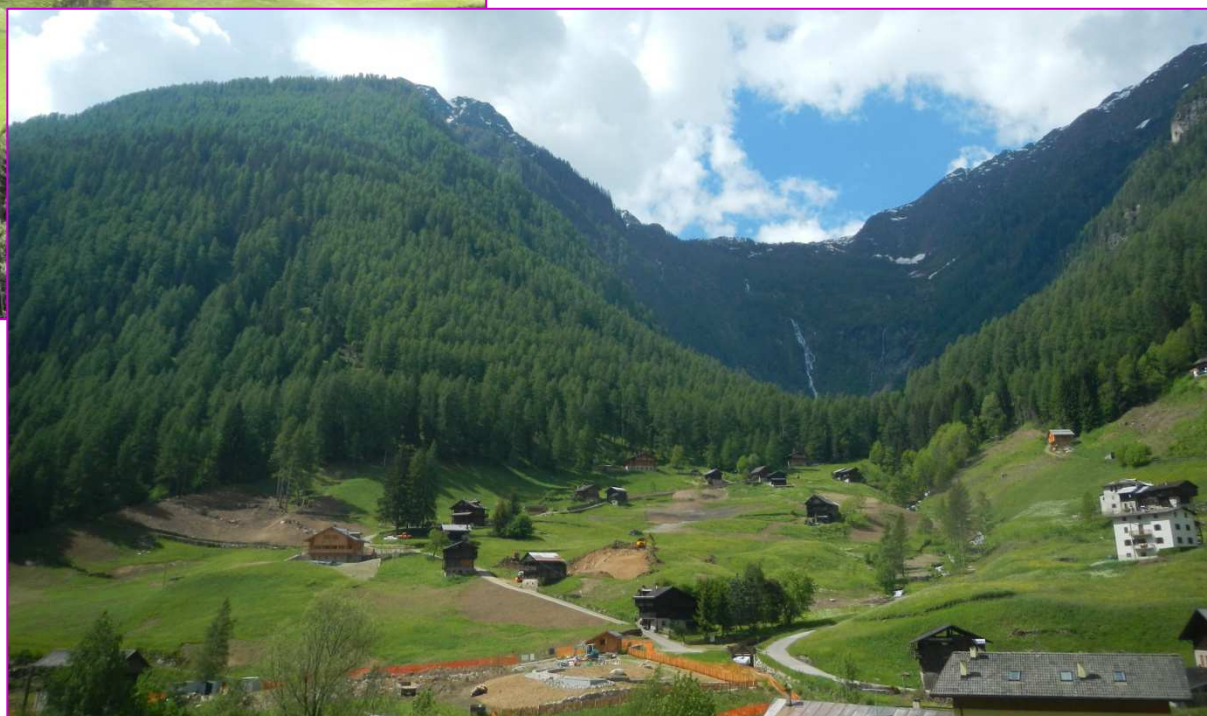



STATO DI ATTUAZIONE al 31.12.2012

ALCUNE PROBLEMATICHE	SOLUZIONI
SCARSA CAPACITA' PROGETTUALE A LIVELLO COLLETTIVO E SOVRACOMUNALE (ENTI PUBBLICI)	- INTERVENTO DIRETTO DA PARTE DEL GAL PER SUPPORTO E COORDINAMENTO (PROGETTAZIONE TECNICA)
TEMPI LUNGH I PER L'ISTRUTTORIA DEI PROGETTI E PER L'AVVIO DEI LAVORI (MAX ANCHE > DI UN ANNO)	PROGRESSIVA RIDUZIONE DEI TEMPI DI ISTRUTTORIA DEL GAL
RIGIDITA' APPLICATIVA DEL PSL INTERPRETAZIONE E APPLICABILITA' DELLA NORMATIVA - CONFLITTUALITA' TRA PSR E PSL (PARTICOLARMENTE NEL SETTORE AGRICOLO) AFFIDABILITA' DEI BANDI E DEL GAL	- ADATTAMENTO CONTINUO CON MODIFICHE IN ITINERE DEI BANDI E DELLE VALUTAZIONI



GRAZIE PER L'ATTENZIONE